

1

2026 JANUARY

京都コンサートホール コンサートガイド

CONCERT
GUIDEPICK
UP 1/31[±]
31, January 2026チケットカウンター
075-711-3231地下鉄「北山駅」下車 1③出口
南へ徒歩5分<https://www.kyotoconcerthall.org>

X (旧Twitter)



Facebook



YouTube



Instagram

京都コンサートホール開館30周年記念事業

京都市ジュニアオーケストラ 創立20周年記念コンサート

The 20th Anniversary Concert of the City of Kyoto Junior Orchestra

大友直人
©Rowland Kirishima広上淳一
©Masaaki Tomitori下野竜也
©Shin Yamagishi2026
1/31[±]
14:00 開演

3名のマエストロと京都市ジュニアオーケストラが魅せるメモリアルイヤーの大団円！

京都コンサートホール開館30周年記念事業
京都市ジュニアオーケストラ
創立20周年記念コンサート大ホール 全席指定 | 障 | 30TH

広上淳一 大友直人 下野竜也 戸田雄太 東出菜々 中川日出鷹 西藤日菜子 久保田真矢

京都市ジュニアオーケストラは、京都に縁のある10〜22歳までのメンバー約120名で構成され、指揮者や京都市交響楽団メンバーの指導のもと日々練習に励んでいます。今年は創立20周年を記念して、これまで当団の発展にご尽力くださった日本を代表する指揮者3名を迎えます！前半のモーツァルト（協奏交響曲）のソリストを務めるのは、プロ奏者として国内外で活躍する卒団生たちです。後半のサン＝サーンスの名作（オルガン付き）では、重厚な響きを創り上げます。ぜひご期待ください！

[指揮] 広上淳一、大友直人、下野竜也

[独奏] 戸田雄太（オーボエ）*、東出菜々（クラリネット）*、中川日出鷹（ファゴット）*、斉藤日菜子（ホルン）*

[オルガン] 久保田真矢

*京都市ジュニアオーケストラ卒団生

モーツァルト：オーボエ、クラリネット、ホルン、ファゴットと管弦楽のための協奏交響曲 変ホ長調 K.297b*

ラヴェル：バレエ サン＝サーンス：交響曲第3番 ハ短調 op.78 [オルガン付き]

一般 2,000円 22歳以下 1,500円

協賛：京都商工会議所女性会 助成：文化庁文化芸術振興費補助金（地域の中核劇場・音楽堂等活性化事業）| 独立行政法人日本芸術文化振興会

2026
1/11^日
14:30 開演

2026年の幕開けは、とびきりフレッシュな顔ぶれで 動物をテーマにした名曲集！

京都市交響楽団 特別演奏会
「ニューイヤーコンサート」

大ホール 全席指定 | 障 | 3

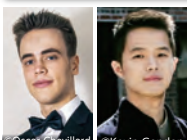

ロマン・レジェン ルエン・リー

京響「ニューイヤーコンサート」には、2022年第1回ひろしま国際指揮者コンクール第2位入賞で日本に活躍の場を広げる俊英ロマン・レジェンが登場。才能あふれる中国・上海出身ルエン・リーのヴァイオリン独奏とともに、フレッシュな二人で動物を集めた名曲を集めて新年の幕開けを華やかに彩ります。音楽の中で動物をどう描写するのかなど、各曲の捉え方やアプローチの違いを存分にお楽しみください。

[指揮] ロマン・レジェン [ヴァイオリン] ルエン・リー★

ヴォーン・ウィリアムズ：「すずめばち」序曲

ヴォーン・ウィリアムズ：揚げひばりヴァイオリンと管弦楽のためのロマンス★

チャイコフスキー：バレエ音楽「白鳥の湖」op.20（セレクション）

S 6,000円 A 5,500円 B 4,500円 C 3,500円 P 3,000円（舞台後方席）

U30（前売） S 2,500円 A 2,000円 B 1,500円

協賛：ローム株式会社、介護付有料老人ホーム 京都ヴィラ 協力：株式会社ドルチェ楽器 後援：（株）エフエム京都

2026
1/24[±]
14:00 開演

瑞々しい音で紡がれる、詩情溢れる音楽

北山クラシック倶楽部2025
シモン・ネーリング ピアノ・リサイタル

アンサンブルホールムラタ 全席指定 | 障 | 3



シモン・ネーリング

1995年生まれのポーランド出身の若手ピアニスト シモン・ネーリング。第17回ショパン国際ピアノ・コンクールではファイナリストに選出され、数々の名ピアニストを輩出したアルトゥール・ルービンシュタイン国際コンクールでは、2017年に優勝を飾りました。今回は、彼の十八番でもあるショパンの名曲の数々を、その瑞々しい音色とともに聴かせます。

～オール・ショパン・プログラム～

バラード第2番 長調 op.38

ピアノ・ソナタ第2番 変ロ短調 op.35「葬送」ほか

一般 5,000円 会員 4,500円 学生（U24） 2,000円

主催：オフィス調雅 後援：村田機械株式会社

2026
1/23^金
19:00 開演2026
1/24[±]
14:30 開演

広上のアメリカン・プログラム 京響が誇るブラスのファンファーレがホールに輝く

京都市交響楽団 第707回定期演奏会

大ホール 全席指定 | 障 | 3

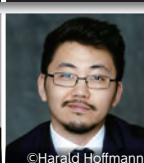
©Masaaki Tomitori
広上淳一©Harald Hoffmann
三浦謙司

第707回定期演奏会には広上淳一が指揮に登場！「スラヴァ」はロストロポーヴィチの愛称で、彼が音楽監督だった楽団のためにパーンスタインが作曲した作品。コーブランドの交響曲第3番は、第4楽章冒頭で引用される「市民のためのファンファーレ」での京響ブラスのサウンドにご期待ください。パルトークのピアノ協奏曲第3番では、詩情にあふれ、作品と真摯に向き合う三浦謙司のピアニズムもお楽しみに！

[指揮] 広上淳一 [ピアノ] 三浦謙司★

パーンスタイン：スラヴァ！（政治的序曲）

パルトーク：ピアノ協奏曲第3番★ コーブランド：交響曲第3番

開演前（1/23（金）公演＝18:30ごろ／1/24（土）公演＝14:00ごろ）指揮者による「プレトーク」（ステージ上）開催

S 6,000円 A 5,500円 B 4,500円 C 3,500円 P 3,000円（舞台後方席）

U30（前売） S 2,500円 A 2,000円 B 1,500円

金曜アベアチケット（1/23公演） S 10,000円 A 9,000円 B 8,000円

協賛：ローム株式会社、介護付有料老人ホーム 京都ヴィラ 協力：株式会社ドルチェ楽器 後援：（株）エフエム京都

2026
1/25^日
14:00 開演第19回ショパン国際ピアノ・コンクール2025
入賞者ガラ・コンサート

大ホール 全席指定 | 障 | 3

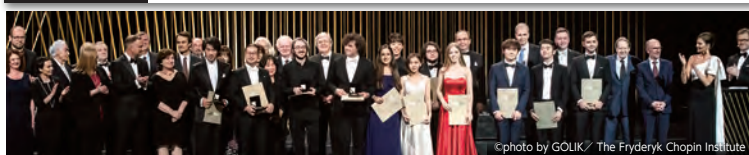

前回のコンクール授賞式の様子

ショパンの故郷、ポーランド・ワルシャワで5年に一度、ショパンの命日である10月17日を中心に開催される世界で最も権威のあるピアノ・コンクールの一つ、「ショパン国際ピアノ・コンクール」。第19回コンクールの入賞者達がワルシャワ・フィルと共に来日します！本選で、コンテスト選手達と舞台上で熱演を繰り広げたワルシャワ・フィルとの協奏曲や、ピアノ・ソロ曲の傑作をコンクールそのままに再現！どうぞご期待ください！

[ピアノ] コンクール入賞者たち（エリック・ルー、ケヴィン・チェン、ワン・ズートン、桑原志織）ほか

[指揮] アントニ・ヴィット ※当初の予定より変更になりました。

[管弦楽] ワルシャワ国立フィルハーモニー管弦楽団

ショパン：ピアノ・ソロ曲、ピアノ協奏曲（予定）※決まり次第、京都コンサートホール ホームページで発表します。

一般 S 19,000円 A 16,000円 B 12,000円 C 9,000円

会員 S 18,000円 A 15,000円 B 12,000円 C 9,000円

主催：ABC テレビ

日 / 曜日	開演時間 ホール	コンサート名 / 曲目等	料金 (円) ※税込	発売中 チケット	お問合せ先
25 日	14:00 アンサンブル ホールムラタ	京都ゲヴァントハウス合唱団 第49回定期演奏会 [指揮] 畑 儀文 [合唱] 京都ゲヴァントハウス合唱団 [ソプラノ] 老田裕子 [テノール] 北村雅之 [バス] 篠部信宏 [ピアノ] 村田睦美 [弦楽四重奏] 森本真裕美、岩本祐果、松田美奈子、上田康雄	3,500 (当日500増) 全席自由	販売中	内野 090-9704-7919
	14:00 大ホール	第19回 ショパン国際ピアノ・コンクール2025 入賞者ガラ・コンサート The 19th International Chopin Piano Competition 2025 Winners Gala Concert [ピアノ] コンクール入賞者たち エリック・ルー、ケヴィン・チェン、ワン・ズートン、桑原志織 ほか [指揮] アントニ・ヴェット* [管弦楽] ワルシャワ国立フィルハーモニー管弦楽団 ショパン: ピアノ協奏曲、ソロ曲を予定 *当初の予定より変更になりました。	S 19,000 A 16,000 B 12,000 C 9,000	販売中	京都コンサートホール 075-711-3231
27 火	14:00 大ホール	京都市中学生のためのオーケストラ入門 [指揮] 碓山隆一郎 [管弦楽] 京都市交響楽団	関係者対象	—	京都市立修学院中学校 江口 075-781-3000
28 水	①10:30 ②14:00 大ホール				
29 木	19:00 アンサンブル ホールムラタ	From the Brave 日台交流コンサート 台湾香頌室内管弦楽団 日本コンサートツアー 台北香頌室内管弦楽団 (Chansontpe) 台北シャンソニーユースオーケストラ・合唱団 (Taipei Chanson Youth Orchestra and Choir) [共演] 日本の演奏家	一般 3,000 学生 1,000 全席自由	12/1 発売予定	Ensemble Erde 050-6881-1227
30 金	19:00 アンサンブル ホールムラタ	五十嵐紅トリオ シネマ 2026 (京都公演) [ギター] 五十嵐紅 [ヴァイオリン] 倉富亮太 [チェロ] 広田勇樹 タイタニック ほか	S 4,500 A 4,000 (各当日500増) ※SSは取扱いなし	販売中	株式会社50 03-6903-5126
31 土	14:00 大ホール	〈京都コンサートホール開館30周年記念事業〉 京都市ジュニアオーケストラ 創立20周年記念コンサート Kyoto Concert Hall 30th Anniversary Concert The 20th Anniversary Concert of the City of Kyoto Junior Orchestra [指揮] 広上淳一 (京都コンサートホール ミュージックアドバイザー)、大友直人、下野竜也 [オルガン] 久保田真矢 [オーボエ] 戸田雄太 [クラリネット] 東出菜々 [ファゴット] 中川日出磨 [ホルン] 斉藤日菜子 モーツァルト: オーボエ、クラリネット、ホルン、ファゴットと管弦楽のための協奏交響曲 変ホ長調 K.297b ラヴェル: ボレロ サン=サーンス: 交響曲第3番 ハ短調 op.78 [オルガン付き]	一般 2,000 22歳以下 1,500 全席指定	販売中	京都コンサートホール 075-711-3231

休館日のお知らせ

1月の休館日は1日(木・祝)、2日(金)、3日(土)、4日(日)、5日(月)、19日(月)です。

※公演の開催、チケット発売については変更の可能性もございます。詳細はお問合せください。

学 学生割引

シ シニア(70歳以上)割引

一部の公演について、ご本人1名様に限り割引いたします。

お求めの際は、窓口で証明書を必ずご提示ください。

障 障がいのある方割引

当ホールの主催公演について、障がいのある方ご本人及び介助の方1名に限り割引いたします。(一部対象外あり。)

お求めの際は、窓口で手帳等をご提示ください。

詳しいコンサート情報はコチラから



<https://www.kyotoconcerthall.org>

京都コンサートホール・ロームシアター京都 サポーター・パートナー会員

ささえる。たしむ。ひろがる芸術

京都コンサートホール及びロームシアター京都の2つの拠点施設の主催事業を充実させることを目的とした会員制度です。京都の音楽・舞台芸術をご支援いただく法人・個人の方々に募集しています。

募集 ご支援のお願い



※制度詳細はQRコードよりご確認ください

京都コンサートホール・ロームシアター京都Club

年会費2,000円で以下の特典を受けていただける、お得＆便利なClub会員にぜひご入会ください。

※京楽友の会会員の皆様は、Club会員の特典の一部をあわせて受けていただけます。

「鑑賞で応援!コース」と「寄付で応援!コース」、「U29コース」の3つのコースがございます。

鑑賞で応援!コース	寄付で応援!コース (寄付)	U29コース (寄付) (ロームシアター京都限定)
チケットの割引や自主事業公演へのご招待などの特典がございます。税制上の優遇措置があります。	2024年度以前の制度内容をそのままに、寄付としてご支援をいただくコースです。税制上の優遇措置を受けていただけます。	29歳以下の個人を対象としたコースです。特典は「寄付で応援!コース」と同じです。税制上の優遇措置を受けていただけます。

オンラインで新規入会はこちらから



令和7年度
会員募集



年会費2,000円 (入金金不要)

◆ 年会費期間：毎年4月1日～翌年3月31日 (期間内いつでも入会いただけます)

◆ 入会方法：

- ① オンライン決済
- ② 京都コンサートホール・ロームシアター京都のチケットカウンター
- ③ 郵便振替

特典

- 会員限定の会報誌など最新情報のお届け
- 自主事業公演のハイクラス公演、バックステージツアーなど特別な体験へのご招待
- チケットの最優先販売
- チケット割引 など※特典内容は選択したコースによって異なります。

会費

- 法人 (サポーター)：1口10万円～
- 個人 (パートナー)：1口 2万円～
(※鑑賞で応援!コース、寄付で応援!コース、U29コース共通)
- U29コース (ロームシアター京都限定)：個人のみ500円/月

その他の特典

京都コンサートホール・ロームシアター京都が指定する公演のチケットを、一般販売に先けて一早くご予約・ご購入いただけます。(一部公演を除きます。各校に制約がある場合がございます。)

各館が指定する公演のチケットを、会員特別価格でご購入いただけます。ホームページから特別価格でお買い求めいただけます。

(割引対象公演・割引内容は、チケットカウターのほか、チラシ、ホームページにてご確認ください。)

オリジナルグッズの優待価格販売など。

詳しくはご入会の案内用紙、またはホームページをご覧ください。

<https://www.kyotoconcertallog>

一年を通して、京都のまじゅうで多彩なクラシック音楽コンサートをお届けする「Kyoto Music Caravan 2025 Special support by 洛和会音楽病院」。最後を締めくくるのは、洛和会音楽病院の全面的な協力を得て開催するパブリックコンサートです。このコンサートは、障がいのある人もない人も、大人も子どもも、誰もが楽しむことができます。歌っても立ち上がっても大丈夫！一人ひとりの特性を互いに理解し、同じ空間で同じ音楽と一緒に楽しみましょう。お話付きの約60分のコンサートです。

サン・サーンス（伊藤巧真編）：《動物の謝肉祭》より抜粋 ピアソラ（蹄騰編）：リベルタンゴ ムソルグスキー（松岡あさひ編）：《展覧会の絵》より抜粋 ほか

☆13:20ごろ→洛和会京都音楽療法研究センターによるプレコンサートあり

一般	1,500円	学生（22歳以下）	1,000円	未就学児・障がいのある方	500円
----	--------	-----------	--------	--------------	------

※3歳未満の乳児に限りひざ上鑑賞無料

中核劇場・音楽堂等活性化事業）独立行政法人 日本芸術文化振興会



松本宗利音

佐々木つくし

美しい桜が咲き誇る春の京都にふさわしい「スプリング・コンサート」！2026年度は、若きマエストロ松本宗利音を指揮に迎え、ムソルグスキーの名曲、組曲「展覧会の絵」ほかをお届けします。モーツァルトのヴァイオリン協奏曲第3番には、2024年プラハの春国際音楽コンクールで第1位に輝いた佐々木つくしが独奏で登場。若き才能が織りなす、このうえなくフレッシュな響きにご期待ください！

【指揮】松本宗利音
【ヴァイオリン】佐々木つくし★

レスピーギ：ポティッチェリの3枚の絵
 モーツァルト：ヴァイオリン協奏曲第3番 ト長調 K.216★
 ムソルグスキー（ラヴェル編）：組曲「展覧会の絵」

A 2,500円

B 2,000円

共催：一般財団法人京都市職員厚生会

開催決定！

めくるめく絢爛と狂乱の世界

フランス放送フィルハーモニー管弦楽団 京都公演

14:00 開演

大ホール

全席指定

学シ障

🎵

チケット 発売	会費先行 一般発売	12/13(土) 12/20(土)
------------	--------------	----------------------



Christophe Abramowitz
Radio France



Johanna Berghorn
Sony Music Entertainment



©Christophe Abramowitz - Radio France

ヤープ・ヴァン・ズヴェーデン 藤田真央 フランス放送フィルハーモニー管弦楽団
フランスの公共ラジオ放送局の専属オーケストラ「フランス放送フィルハーモニー管弦楽団」。同団の本拠地であるパリは、20世紀初頭に「芸術の都」としてかつてない繁栄を迎えましたが、第一次世界大戦を境に急速に陰りを帯びていきます。本公演では、そんな絢爛へと移りゆく時代に作曲された、フランス音楽とラマニノフの傑作をお届けします。名匠ズヴェーデンと世界から注目を浴びている藤田真央、そしてフランスの名門オーケストラとの共演に、どうぞご期待ください。

【指揮】ヤープ・ヴァン・ズヴェーデン 【ピアノ】藤田真央
ドビュッシー：牧神の午後へ前奏曲、交響詩「海」
ラマニノフ：ピアノ協奏曲第3番 二短調 op.30 ラヴェル：ラ・ヴァルス

一般	S 22,000円 A 19,300円 op.30 C 13,000円 D 11,000円
会費	S 21,000円 A 18,000円 B 15,000円 C 12,000円 D 10,000円

豪華執筆陣16名による音楽エッセイを集めたアンソロジー！

京都コンサートホール開館30周年 音楽エッセイ集

「超楽器」

世界思想社より
販売中！



建築家・磯崎新氏の唱えた「ホール＝超楽器」をひもとき、音楽を愛するすべての人に贈る、珠玉のエッセイ集。本書を開くと、ジャングルの音、開演前のざわめき、神への祈りなど、様々な音が聞こえてくることでしょう。編者は哲学者であり京都コンサートホール館長の鷺田清一と当ホールプロデューサーの高野裕子です。京都コンサートホール開館30周年記念として、ぜひお手に取りください。
ホール事務所および各書店、ネット書店で購入できます。

【著者】山極壽一、堀江敏幸、佐渡 裕、三宅香帆、岡田暁生、五十嵐太郎、彬子女王、岸田 繁、
広上淳一、小沼純一、豊田泰久、金剛永謹、沖澤のどか、通崎睦美、高野裕子（編）、鷺田清一（編）

価格 2,200円（本体2,000円）

出版：世界思想社

前田珈琲

マエダコーヒー



【営業時間】土日祝：10:00～17:00（変更の場合あり） 平日：原則として開演の2時間前～開演時間まで。

ブックコーナーがはじまりました！

音とことばと。

ブックコーナー

ホール1階のカフェ・前田珈琲 京都コンサートホール店では、店内で書籍が楽しめる「音とことばと。ブックコーナー」がスタートしました。
書籍のラインナップには、鷺田清一館長が執筆した書籍をはじめ、京響常任指揮者の沖澤のどか氏が選んだ「もらってうれしかった本」をエピソードと共にご紹介しています。また、鷺田館長によるトークイベント「音とことばと。」に登壇したゲストの著作や、出版社提供による書籍も読むことができます。コンサートの前後にパラパラとページをめくってみるのもよし、コーヒードリンクにじっくり読書タイムとするのもよし。ぜひ、「音」と「ことば」と出会うひとときをお楽しみください。

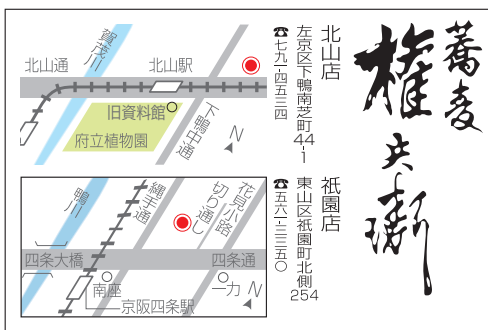

〒603-8053 京都市北区上賀茂岩ヶ垣内町95 Tel 075-711-2255
地下鉄丸線北山駅④番出口西へ50m www.sharrybaby.com

花束・アレンジ・バルーンに
メッセージをこめて・・・

Sharry Baby

1000～1800 木曜休

ロイヤルホスト 北山通り

北山駅 コンサートホール

京都コンサートホール前

洛 RAKUHOU 宝

おたから買取専門店

洛宝の買取品目 ○金・プラチナ・宝石・貴金属 ○ブランド品
○時計 ○骨董品 ○お酒 ○切手・古銭 .etc

京都市左京区下鴨前萩町13 1F ④有

0120-123-487

きっとお気に入りのお茶が見つかるはずです。

紅茶舗治郎兵衛 京都北山店

〒606-0833 京都府京都市左京区下鴨前萩町5
TEL：075-702-8990
営業時間：11:00～19:00
定休日：火曜日

TEA SHOP JIROBE
OHARA KYOTO JAPAN

京都市営地下鉄丸線「北山駅」1番出口を出てすぐ

輸入ドレス専門
the DRESS SOUPLE 完全ご予約制

とおきの1着を
見つめませんか？

地下鉄北山駅④番出口西へ徒歩4分
古田織部美術館ビル3階

INSTAGRAM

HP

Excellent music shop

Adviser 専門的で知識豊富なアドバイザースタッフが、音楽に関する情報をご提供。
Service 熟練の技術者によるきめ細やかな調整。万全の態勢で楽器をサポート。
History 1898年（明治31年）の創業以来、音楽生活を愛する方々の信頼とともに、
Selection 充実の品揃えと、ゆったりとした試奏室で、運命の出会いをプロデュース。
Event 音楽教室やコンサートなど、さまざまな音楽生活をコーディネートします。

JEUGIA 三条本店

〒604-8036 京都市中京区三条通新町橋角

営業時間 平日 11:30～20:00
土日祝 10:30～20:30

APPLAUSE（橋本プロ） APEX（中井プロ）
Tel. 075-254-3740 Tel. 075-254-3750

チケットのご購入について

※主催公演以外は、チケットの取扱いがない場合もございます。

WEB
スマホ/PC



オンラインチケット 24時間購入可/要事前登録（無料）

URL <https://www.s2.e-get.jp/kyoto/pt/>

※電子チケットでの引き換えも可能（対象公演のみ）



京都コンサートホール チケットカウンター

075-711-3231

窓口・電話とも10:00～17:00/
第1・3月曜日休館
※祝日の場合は翌平日

TEL
受付窓口

ロームシアター京都 チケットカウンター

075-746-3201

窓口・電話とも 10:00～17:00/
年中無休 ※臨時休館日等により
変更の場合あり

前売チケットは、京都コンサートホール、ロームシアター京都とも取扱い座席は同じです。どちらでもご予約、お受取り扱いができます。

電話予約後1週間以内にお支払いください。窓口、郵便振替、または、お近くのセブン-イレブンでのお支払いを、予約時にお選びいただきます。手数料等の詳細は、お問合せください。

京都コンサートホール 交通のご案内



市営地下鉄
丸線北山駅下車

①③番出口より徒歩5分

※エレベータの場合は

③番出口をご利用ください。

JRで

大阪駅から新快速で京都駅約29分。京都駅で地下鉄丸線に乗り換え、国際会館行で北山駅下車。約15分。

京阪で

淀屋橋駅から特急で丹波橋駅約41分。丹波橋駅で近鉄に乗り換え、竹田駅で地下鉄丸線に乗り換え、国際会館行で北山駅下車。約24分。（丹波橋駅から直通電車もあります。）

阪急で

大阪梅田駅から特急で烏丸駅約41分。烏丸駅で地下鉄丸線（四条駅）に乗り換え、国際会館行で北山駅下車。約11分。

近鉄で

大和西大寺駅から急行で竹田駅約33分。竹田駅で地下鉄丸線に乗り換え、国際会館行で北山駅下車。約21分。（京都駅での乗り換えも可能です。）

駐車場

8:30～23:00（約100台収容可能）3時間まで30分/250円。最大料金1日/1,500円でご利用いただけます。
※駐車台数に限りがございますので、お越しの際は、公共交通機関をご利用ください。

駐輪場

自転車、バイクの方はホール北側の駐輪場をご利用ください。料金は無料です。



京都コンサートホール
KYOTO CONCERT HALL

（発行者）
公益財団法人 京都市音楽芸術文化振興財団
京都コンサートホール

〒606-0823 京都市左京区下鴨半木町1-26
TEL: 075-711-2980 FAX: 075-711-2955
<https://www.kyotoconcerthall.org>



2026年1月号 — No.276—
発行日/令和7年（2025年）12月1日
*令和7年11月14日現在