京都コンサートホール
２０２５年度公演のご案内

Concert Information
2025.4 › 2026.3

KYOTO
CONCERT
HALL
30TH
ANNIVERSARY

音楽で、幸せになろう。

元気になりたいとき、笑顔になりたいとき、
わたしたちを潤し、気持ちを満たしてくれる。

ここで紡がれる音が、人びとの身体に共鳴し、心を震わせる。

今日も明日も、音楽を体験する喜びに必ず出会える。
このまちで、変わらずこの先も、ずっとずっと。

2025年、30年目の京都コンサートホール。

笑顔と音楽が溢れる、30年目の京都コンサートホールから
たくさんの「ありがとう」と感謝を届ける、特別なラインナップ

KYOTO CONCERT HALL 30TH ANNIVERSARY

いろんな“ワクワク”と出会う、特別な一日!

聴いて! 歌って! 楽しもう! きょうと・キッズ・フェスタ Special support by 足立病院

Let's enjoy Music! Kyoto Kids Festa

2025. 5.3 土祝

コンサートのほか、楽器体験や鉄道の仕事体験、オリジナルフォトフレーム作りなど、さまざまなイベントをホール内外で開催予定。詳しくはホームページをご覧ください。

きょうとキッズフェスタ

[特別協賛]医療法人財団 足立病院

0歳から楽しめる オーケストラ・コンサート

©Yuji Ueno

©Earl Ross

©井上写真事務所 井上嘉和

14:00 開演 大ホール

[うた]小野あつこ(NHKEテレ「おかあさんといっしょ」21代うたのおねえさん) [サクソフォーン]上野耕平 [指揮]三ツ橋敬子 [管弦楽]京都市交響楽団

[プログラム] J.シュトラウス2世:ポルカ「観光列車」
チャイコフスキー:花のワルツ ビゼー:カルメン・ファンタジー for サクソフォーン
坂田おさむ作詞・堀井勝美作曲:キッチンオーケストラ 線路は続くよどこまでも ほか

全席自由 一般 2,000円 こども(3歳~小学生) 500円※ 会員先行 1月11日(土)
※3歳未満のお子さまに限り、ひざ上観賞の場合は無料 一般発売 1月18日(土)

名門楽団がノットとともに創る、ロシア音楽のモダンな響き

スイス・ロマンド管弦楽団

Orchestre de la Suisse Romande

2025. 7.11 金 19:00 開演 大ホール

©Niels Ackermann

©Seiji Okumiya

©Niels Ackermann

[指揮]ジョナサン・ノット [チェロ]上野通明

[プログラム]ショスタコーヴィチ:チェロ協奏曲 第1番 変ホ長調 作品107
ストラヴィンスキー:バレエ「ペトルーシュカ」(1911年版) ほか

[主催]KAJIMOTO

全席指定 会員 S 17,000円 / A 13,000円 / B 10,000円 / C 8,000円 / D 6,000円 会員先行 2月16日(日)
一般 S 18,000円 / A 14,000円 / B 11,000円 / C 9,000円 / D 7,000円 一般発売 2月22日(土)

魂で奏でる、ベートーヴェン最後の3大ソナタ

内田光子 ピアノ・リサイタル

Mitsuko Uchida Piano Recital

2025. 10.23 木 19:00 開演 大ホール

[主催]公益財団法人サントリー芸術財団

~オール・ベートーヴェン・プログラム~
ピアノ・ソナタ 第30番 ホ長調 作品109
ピアノ・ソナタ 第31番 変イ長調 作品110
ピアノ・ソナタ 第32番 ハ短調 作品111

チケット料金・発売日 調整中

Decca/ ©Justin Pumfrey

2009年京都賞受賞。多彩な活動と高い創造性で時代を牽引し続けた鬼才の真髄に迫る

ピエール・ブーレーズ生誕100年記念事業 ブーレーズへのオマージュ
(1925-2016)

Hommage à Boulez

2025. 11.8 土 14:00 開演 アンサンブルホールムラタ

©J.RADEL

©武藤 章

©yOU

[ピアノ]永野英樹 [フルート]上野由恵 [クラリネット]上田 希
[ヴァイオリン]上敷領藍子(京都コンサートホール 第1期登録アーティスト) [チェロ]一樂 恒

[プログラム]ブーレーズ:12のノタシオン、ドメーヌ、ソナチネ
ラヴェル:夜のガスパール シェーンベルク(ウェーベルン編):室内交響曲 第1番

[協賛]公益財団法人 稲盛財団

全席指定 会員 4,500円 一般 5,000円 会員先行 5月18日(日)
U-30(30歳以下) 2,500円 一般発売 5月25日(日)

圧倒、衝撃、感動――若き天才指揮者×名門オーケストラに酔いしれる一夜

ロイヤル・コンセルトヘボウ管弦楽団 京都公演

Royal Concertgebouw Orchestra

2025. 11.11 火 19:00 開演 大ホール

©Marco Borggreve
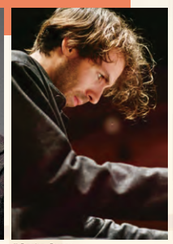
©Sasha Gusov

©SimonVanBoxtel

[指揮]クラウス・マケラ
[ピアノ]アレクサンドル・カントロフ

[プログラム]
ブラームス:ピアノ協奏曲第1番 ニ短調 作品15
バルトーク:管弦楽のための協奏曲

全席指定 会員 S 30,000円 / A 25,000円 / B 20,000円 / C 14,000円 / D 10,000円 会員先行 5月11日(日)
一般 S 31,000円 / A 26,000円 / B 21,000円 / C 15,000円 / D 11,000円 一般発売 5月18日(日)

パイプオルガンとオーケストラによる音の万華鏡

京都コンサートホール×京都市交響楽団プロジェクト Vol.6「広上淳一×ローマ三部作」

Kyoto Concert Hall x City of Kyoto Symphony Orchestra Project Vol.6
"Maestro Junichi HIROKAMI conducts Roman Trilogy"

2025. 11.15 土 14:00 開演 大ホール

©Masaaki Tomitori

©Naoko Nagasawa

©井上写真事務所 井上嘉和

[指揮]広上淳一(京都コンサートホール ミュージックアドバイザー)
[オルガン]石丸由佳
[管弦楽]京都市交響楽団

[プログラム]
バーバー:オルガンとオーケストラのための祝典トッカータ 作品36
レスピーギ:交響詩《ローマの噴水》・《ローマの松》・《ローマの祭り》

全席指定 会員 5,000円 一般 5,500円 会員先行 6月14日(土) 一般発売 6月21日(土)

酒井格プロデュース! 日本のトップ・プレイヤーたちによる夢の競演

KCH的クラシック音楽のススメ Vol.6 ブラス・スターズ in KYOTO

Classical music favorites by Kyoto Concert Hall Vol.6 "Brass Stars in Kyoto"

2025. 11.30 日 14:00 開演 アンサンブルホールムラタ

©Ayane Shindo

©Shinichiro Saigo

[プロデュース]酒井 格(作曲家)
[トランペット]菊本和昭、上田じん、稲垣路子
[ホルン]水無瀬一成
[トロンボーン]岡本 哲、風早宏隆、小西元司
[テューバ]次田心平 [打楽器]中山航介
[ピアノ]新居由佳梨

[プログラム]
酒井 格:はじめての贈り物
サン・ファン・バウティスタ号の航海
グレグソン:スリーダンス・エピソード
ラヴェル(酒井格編):道化師の朝の歌
酒井 格:800秒間世界一周(仮)(世界初演) ほか

全席指定 会員 4,500円 一般 5,000円 会員先行 6月15日(日)
U-30(30歳以下) 2,500円 一般発売 6月22日(日)

[協賛]株式会社ヤマハミュージックジャパン

※会員:京都コンサートホール・ロームシアター京都Clubと京響友の会が対象です。※出演者、曲目等は都合により変更になる場合がございます。

KYOTO CONCERT HALL 30TH ANNIVERSARY

3名のマエストロが魅せるメモリアルイヤーの大団円!

京都市ジュニアオーケストラ 創立20周年記念コンサート

The 20th Anniversary Concert of the Kyoto Junior Orchestra

2026. 1.31 土 14:00 開演 大ホール

©Masaaki Tomitori

©Rowland Kirishima

©Shin Yamagishi

©井上写真事務所 井上嘉和

[指揮]広上淳一(京都コンサートホール ミュージックアドバイザー)、大友直人、下野竜也
[オルガン]久保田真矢 [オーボエ]戸田雄太* [クラリネット]東出菜々*
[ファゴット]中川日出鷹* [ホルン]斉藤日菜子* *京都市ジュニアオーケストラ卒団生
[指導]京都市交響楽団メンバー、井手 奏、東尾多聞

[プログラム]モーツァルト:オーボエ、クラリネット、ホルン、ファゴットと管弦楽のための協奏交響曲 変ホ長調 K.297b*
ラヴェル:ボレロ
サン=サーンス:交響曲第3番 ハ短調 作品78「オルガン付き」

全席指定 一般 2,000円 / 22歳以下 1,500円 発売日 10月5日(日)

2025年、クラシック音楽が京都のまちと人びとをつなぐ―― 京都コンサートホール開館30周年記念一大イベント

Kyoto Music Caravan 2025 Special support by 洛和会音羽病院

[特別協賛]洛和会音羽病院

京都にゆかりのある音楽家たちが、まちじゅうでコンサートを開催します。
一年を通して、古都・京都の歴史的建造物とクラシック音楽の融合をご堪能いただける、一大クラシック音楽イベントです。

2025. 5.6 火休 18:00開演 北野天満宮(入場無料)

打楽器アンサンブル・コンサート

[会場]北野天満宮 紅梅殿ステージ(雨天時:文道会館ホール)
[出演]川西 結・黒澤雄太・丹治 樹・柳野伽耶(打楽器)

2025. 5.17 土 14:00開演 元離宮二条城(入場無料/別途入城料が必要)

木琴&ギター デュオコンサート

事前申込制 ※限定30名

[会場]元離宮二条城 香雲亭
[出演]通崎睦美(木琴)、永田泰男(ギター)

©水野克比古

2025. 6.1 日 14:00開演 くろ谷 金戒光明寺(入場無料)

弦楽四重奏コンサート

"アトリエ王国『旅する王様』"

[会場]くろ谷 金戒光明寺 御影堂
[出演]クァルテット・アトリエ
[上敷領藍子(ヴァイオリン・京都コンサートホール第1期登録アーティスト)
相原 瞳(ヴァイオリン)、後藤彩子(ヴィオラ)、佐藤 響(チェロ)]

2025. 7.13 日 14:00開演 有斐斎 弘道館(入場無料/別途入館料が必要)

事前申込制 ※限定30名

ギターコンサート

[会場]有斐斎 弘道館
[出演]山田唯雄(ギター)

2025. 8.11 月祝 19:00開演 壬生寺(入場無料)

金管五重奏コンサート

[会場]壬生寺 本堂
[出演]池田悠人・藤井虹太郎(トランペット)
鎌田渓志(ホルン)、亀岡航紀(トロンボーン)
北畠真司(チューバ)

Kyoto Music Caravan 2025の詳細は特設ページをご覧ください

2025. 10.13 月祝 14:00開演 妙心寺 桂春院(入場無料/別途拝観料が必要)

事前申込制 ※限定40名

バロック・トリオ・コンサート

"メランコリーの愉しみ~バロック音楽の陰影~"

[会場]妙心寺 桂春院
[出演]井上 玲(リコーダー)、大内山薫(バロック・ヴァイオリン)、太田耕平(リュート)

2025. 10.26 日 14:00開演 知恩院(入場無料)

事前申込制 ※限定40名

ハープ・デュオコンサート

[会場]知恩院 大方丈 鶴の間
[出演]ファルファーレ[松村多嘉代(ハープ)、松村衣里(ハープ・京都市交響楽団ハープ奏者)]

2025. 11.23 日祝 14:00開演 醍醐寺(入場無料/別途拝観料が必要)

事前申込制 ※限定250名

オーケストラ&合唱コンサート

[会場]醍醐寺 霊宝館
[出演]海塚威生・津幡泰子(指揮)
明石幸大・山本祐梨子(ピアノ)
京都市立京都堀川音楽高等学校 オーケストラ&合唱

2026. 2.7 土 14:00開演 東寺(入場無料/別途拝観料が必要)

事前申込制 ※限定50名

バロック・オペラ&室内楽コンサート

[会場]東寺 客殿
[出演]鈴木美登里(ソプラノ)、中嶋俊晴(カウンターテナー)
大内山薫・伊左治道生(バロック・ヴァイオリン)
中村 仁(バロック・チェロ)、三橋桜子(チェンバロ)、西山まりえ(バロック・ハープ)

障がいのある人もない人も、大人も子どもも、誰もが楽しめる音楽会!

ファイナル・コンサート(バリアフリーコンサート)

有料(要チケット)

2026. 3.14 土 14:00開演 京都コンサートホール 大ホール

[出演]田村 緑(ピアノ・お話)、濵野芳純(オルガン)、石上真由子(ヴァイオリン・京都コンサートホール第1期登録アーティスト)
森本英希(フルート)、潮見裕章(チューバ)、齋藤綾乃(パーカッション)

全席自由 一般 1,500円 学生 1,000円 未就学児 500円* 障がいのある方 500円 発売日 11月9日(日)

※未就学児に限りひざ上鑑賞の場合は無料

Main Hall ―― 大ホール

壮大かつ色彩豊かなブリティッシュ・サウンド!

第29回京都の秋 音楽祭 開会記念コンサート

「第29回京都の秋 音楽祭」2025年9月13日(土)~11月30日(日)

The 29th Autumn Kyoto Music Festival Opening Concert

2025. 9.13 土 14:00 開演

[指揮]沼尻竜典 [チェロ]上村文乃 [管弦楽]京都市交響楽団
[プログラム]エルガー:チェロ協奏曲 ホ短調 作品85
ホルスト:組曲『惑星』作品32

[協賛]ローム株式会社

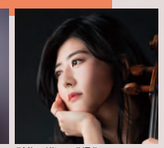
©Mina Kitano (HTJ)

©井上写真事務所 井上嘉和

全席指定 会員 2,700円 一般 3,000円 会員先行 7月12日(土) 一般発売 7月19日(土)

オランダの名匠と若き音楽家たちの情熱がほとばしる!

第14回関西の音楽大学オーケストラ・フェスティバル IN 京都コンサートホール

The 14th Orchestral Festival for Music Colleges and Universities of Performing Arts in Kansai in Kyoto Concert Hall

2025. 9.15 月祝 15:00 開演

[指揮]ユベール・スダーン
[管弦楽(参加大学)]大阪音楽大学、大阪教育大学
大阪芸術大学、京都市立芸術大学、神戸女学院大学
相愛大学、同志社女子大学、武庫川女子大学

[プログラム]ブラームス:交響曲第4番 ホ短調 作品98、チャイコフスキー:交響曲第4番 ヘ短調 作品36

[主催]関西の音楽大学オーケストラ・フェスティバルIN京都コンサートホール実行委員会
[助成]公益財団法人青山音楽財団、公益財団法人 ローム ミュージック ファンデーション

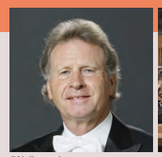
©N. Ikegami

全席自由 一般 1,500円 高校生以下 500円 発売日 6月7日(土)

未来のピアニスト界のスターたちが集結!

第19回 ショパン国際ピアノ・コンクール2025 入賞者ガラ・コンサート

The 19th International Chopin Piano Competition 2025 Winners Gala Concert

2026. 1.25 日 14:00 開演

[指揮]アンドレイ・ボレイコ [ピアノ]コンクール入賞者たち
[管弦楽]ワルシャワ国立フィルハーモニー管弦楽団

[プログラム]ショパン:ピアノ協奏曲、ソロ曲を予定

[主催]ABCテレビ

チケット料金・発売日 調整中

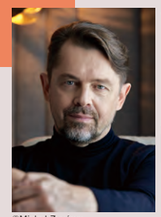
©Michał Zagórny

©Wiktor Zdrojewski

国内最大級のパイプオルガンを愉しむ人気シリーズ

オムロン パイプオルガンコンサートシリーズ PIPE ORGAN CONCERT SERIES

全席指定 会員 1,350円 一般 1,500円

[協賛]オムロン株式会社

日本のオルガン界の第一人者が奏でる、バロック音楽の真髄

Vol.76 松居直美 presents "J.S.バッハに至る道"

Vol.76 Presented by Naomi MATSUI "The Path to J.S.Bach"

2025. 11.1 土 14:00 開演

[オルガン]松居直美(ミューザ川崎シンフォニーホールアドバイザー)
[プログラム]
スウェーリンク:半音階的ファンタジア SwWV258
ブクステフーデ:パッサカリア ニ短調
J.S.バッハ:幻想曲とフーガ ト短調 BWV542 ほか

発売日 5月31日(土)

聴き手の心を鷲掴みにする"音色の魔術師"が登場!

Vol.77 世界のオルガニスト"イヴ・レヒシュタイナー"

Vol.77 Organist of Worldwide Fame "Yves Rechsteiner"

2026. 2.28 土 14:00 開演

[オルガン]イヴ・レヒシュタイナー(リヨン国立高等音楽院 古楽科教授)
[プログラム]
シューベルト(レヒシュタイナー編曲):「死と乙女」より 第2楽章
フランク:交響的大曲 作品17
ベルリオーズ(レヒシュタイナー編曲):幻想交響曲 作品14

©Mathieu Sartre

発売日 9月27日(土)

※会員:京都コンサートホール・ロームシアター京都Clubと京響友の会が対象です。※出演者、曲目等は都合により変更になる場合がございます。

[後援]村田機械株式会社

京都コンサートホールがお届けする
トーク付き♪ ランチタイム・コンサート
Kyoto Kitayama Matinée Series

京都北山 マチネ・シリーズ

全席指定 会員 1,350円 一般 1,500円

作曲家の探求心が生んだ、ピアニストへの挑戦状

Vol.21 練習曲を超える練習曲

Vol.21 "Evolution of Étude"

2025. 6.25 水 11:00 開演

©Shigeto Imura

[ピアノ]田所光之マルセル

[プログラム]
J.S.バッハ:イタリア協奏曲　ヘンゼルト:練習曲「もしも私が鳥ならば」
ショパン:別れの曲　リスト:ラ・カンパネラ　ほか

発売日 2月23日(日)(祝)

圧倒的な技巧、心を投影する音色

Vol.22 トランペットで届ける歌

Vol.22 "Beautiful songs of Trumpet"

2025. 8.19 火 11:00 開演

©Ayane Shindo

[トランペット]三村梨紗 [ピアノ]永原 緑

[プログラム]
フンメル:《トランペット協奏曲 変ホ長調》より 第2, 3楽章
ドヴォルザーク:我が母の教え給いし歌 作品55-4　ほか

発売日 4月13日(日)

ウィーンの風薫る、ヴァイオリンとピアノの音世界

Vol.23 二重奏(デュオ)、対話の愉しみ

Vol.23 "Duo, the joy of music dialogue"

2025. 10.28 火 11:00 開演

©Kosuke Atsumi

[ヴァイオリン]城戸かれん
[ピアノ]江沢茂敏

[プログラム]
クライスラー:ベートーヴェンの主題によるロンディーノ
ベートーヴェン:ピアノとヴァイオリンのためのソナタ
第9番 イ長調 作品47「クロイツェル」ほか

発売日 6月7日(土)

木管五重奏とピアノが誘う、カラフルなひととき

Vol.24 六人六色、音のパレット

Vol.24 "Six people six colors, palette of sounds"

2026. 2.17 火 11:00 開演

[フルート]上野博昭(京都市交響楽団首席奏者)
[オーボエ]戸田雄太(京都市交響楽団奏者)
[ホルン]水無瀬一成(京都市交響楽団副首席奏者)
[クラリネット]筒井祥夫(京都市交響楽団副首席奏者) [ファゴット]村中 宏(京都市交響楽団奏者)
[ピアノ]佐竹裕介

[プログラム]ミヨー:組曲 ルネ王の暖炉(木管五重奏)　プーランク:六重奏曲
ガーシュウィン:ラプソディ・イン・ブルー(六重奏版)

発売日 10月12日(日)

京都北山 マチネ・シリーズ 特別回

毎回人気を誇る「京都北山マチネ・シリーズ」。
日頃のご愛顧に感謝して、特別回をお届けします。
この機会をどうぞお聴き逃しなく!

抱腹絶倒のトークとじんわり心温まる演奏で最高のおもてなしを

2人のマエストロ、1台4手の妙技

Maestri, wonderful Piano Duo

2025. 7.28 月 14:00 開演

[ピアノ]広上淳一、沼尻竜典
[プログラム]Carte Blanche(当日発表予定)

全席指定 2,000円　発売日 5月10日(土)

©増田雄介

Join us!(ジョイ・ナス)～キョウト・ミュージック・アウトリーチ～最終年度リサイタル

Kyoto Concert Hall presents Join us! Kyoto Music Outreach Final Concert

[出演]京都コンサートホール 第3期登録アーティスト ※各公演の曲目等詳細は11月頃に発表予定です。

Vol.1 福田優花(ピアノ)

2026. 3.7 土 14:00 開演

Vol.2 宮國香菜(ピアノ)

2026. 3.8 日 14:00 開演

全席指定
会員 1,350円
一般 1,500円
高校生以下 1,000円
発売日 11月16日(日) 一斉発売

2019年度からスタートした『Join us(ジョイ・ナス)!～キョウト・ミュージック・アウトリーチ～』。この事業は、さまざまな理由で京都コンサートホールや文化会館にご来館できない方や、クラシック音楽に接する機会の少ない方などに、クラシック音楽の喜びや楽しさを生演奏として届けるものです。第3期登録アーティストの最終年度にあたる2025年度に、2年間の活動の成果を披露するために「最終年度リサイタル」を実施します。2名のアーティストが繰り広げる個性豊かなパフォーマンスにどうぞご期待ください。

アウトリーチの様子

ホール登録アーティストとして、たくさんの方々に音楽を届けませんか?

京都コンサートホールと一緒に、教育機関や福祉施設等でアウトリーチ活動を展開する「第4期登録アーティスト(2026～2027年度)」を募集します。音楽を通してあらゆる人たちとの「出会い」を創りたいと願う、若手音楽家の皆様からの応募をお待ちしております! 詳細は2025年秋頃、特設ホームページにて発表予定です。

特設ホームページ

幼児のためのポジティフオルガン体験講座

Positive Organ Workshop for Pre-Schoolers

京都市内の幼稚園や保育園の園児たちが、
オルガンの仕組みを学び、
楽器を触って音楽の楽しみを体験します
(非公募・非公開)。

[オルガン・講師]長田真実

▶本件のお問い合わせ
京都コンサートホール 事業企画課
TEL: 075-707-6430(平日10:00～17:00)

[協賛]オムロン株式会社

音楽でつながる♪リレーコンサート

Join-up with Music The Relay Concert for All Musicians

2026. 3.29 日 14:00 開演

一流アーティストの名演が繰り広げられた
「アンサンブルホールムラタ」のステージ。
みなさんの音で新しいステージを創りましょう!

[出演例]合唱やピアノ演奏、室内楽 など

▶出演者募集についてのお問い合わせ(要参加料)
京都コンサートホール 事業企画課 TEL: 075-707-6430(平日10:00～17:00)

全席自由
入場無料

[協力]北山あおいフェスティバル実行委員会

京都市交響楽団 メンバーによる アンサンブル・コンサート

Ensemble Concerts
by the Members of
City of Kyoto Symphony Orchestra

後援:京都市交響楽団響友会

アレンジと共に感動の名曲が今、蘇る!

京都しんふぉにえった
～笑いあり! 涙あり! 感動あり! アレンジdeガラ!～

Kyoto Sinfonietta "Gala of Arrangement"

2025. 11.24 月休 14:00 開演

©a7riii_shin505

[ヴァイオリン]塩原志麻、片山千津子 [ヴィオラ・編曲]小田拓也
[チェロ]渡邉正和 [コントラバス]黒川冬貴 [クラリネット]筒井祥夫
[ファゴット]中野陽一朗 [トランペット]稲垣路子 [打楽器]中山航介

[プログラム]
アメージング・グレイス　ピアソラ:デリカシモ　ほか

全席指定 会員 3,200円 一般 3,500円
学生(22歳以下)・シニア(70歳以上) 2,500円　発売日 6月20日(金)

[主催]京都しんふぉにえった

TrumpetとStringsによる、新感覚の京響室内楽!

The Brastring Kyoto

The Brastring Kyoto

2025. 12.5 金 19:00 開演

[ヴァイオリン]豊永 歩、長谷川真弓
[ヴィオラ]前山 杏 [チェロ]一樂 恒
[コントラバス]神吉 正 [トランペット]西馬健史 [ピアノ]笹 まり恵

[プログラム]サン=サーンス:七重奏曲　ほか

全席指定 会員 3,200円 一般 3,500円
学生(22歳以下)・シニア(70歳以上) 2,000円　発売日 8月29日(金)

[主催]The Brastring Kyoto

京響コンマス泉原隆志のもとに集まったストリングス集団!

京都ストリングス

KYOTO STRINGS

2026. 2.8 日 14:00 開演

[ヴァイオリン]泉原隆志、田村安祐美
塩原志麻、山本美帆、豊永 歩
[ヴィオラ]丸山 緑、前山 杏 [チェロ]渡邉正和、一樂 恒 [コントラバス]神吉 正

[プログラム]チャイコフスキー:フィレンツェの思い出 作品70　ほか

全席指定 会員 3,200円 一般 3,500円
シニア(70歳以上) 3,000円　学生(22歳以下) 2,500円　発売日 9月19日(金)

[主催]京都ストリングス

※会員:京都コンサートホール・ロームシアター京都Clubと京響友の会が対象です。※出演者、曲目等は都合により変更になる場合がございます。

Ensemble Hall Murata —— アンサンブルホールムラタ

北山クラシック倶楽部 2025

[協賛]村田機械株式会社

海外アーティストによる世界水準の演奏をお楽しみいただくシリーズ。アンサンブルホールムラタで、最上の音楽をご堪能ください。

卓越した音楽性と洗練された演奏スタイル

ロザンネ・フィリッペンス ～ソロ・ヴァイオリンの夕べ～

Rosanne Philippens Vioin Solo Recital

2025. 6.10 火 19:00 開演

[プログラム]
J.S.バッハ：無伴奏ヴァイオリン・パルティータ第2番
ニ短調 BWV1004
イザイ：無伴奏ヴァイオリン・ソナタ第3番
ニ短調 作品27-3「バラード」 ほか

全席指定 会員 4,500円 会員先行 2月 9日(日)
一般 5,000円 一般発売 2月16日(日)

[主催]日本アーティスト

フルート界のスーパースターと室内楽の名手による黄金デュオ

エマニュエル・パユ& エリック・ル・サージュ

©Denis Felix

Emmanuel Pahud, Flute & Eric Le Sage, Piano

2025. 9.24 水 19:00 開演

[フルート]エマニュエル・パユ
[ピアノ]エリック・ル・サージュ

[プログラム]
モーツァルト：ソナタ 変ロ長調 K.378
シューベルト：「しぼめる花」による序奏と変奏曲 イ長調 作品160, D802 ほか

全席指定 会員 5,400円 一般 6,000円 会員先行 4月20日(日)
学生(25歳以下) 3,000円 一般発売 4月27日(日)

[主催]
Eアーツカンパニー

ゲオルク・ショルティが発掘した最後の逸材

ジャン＝エフラム・バヴゼ ピアノ・リサイタル

生誕150年記念 ～モーリス・ラヴェル ピアノ独奏曲 全曲演奏会～

©B Ealovega

Jean-Efflam Bavouzet Piano Recital
– Maurice Ravel's Complete Piano Solo Pieces –

2025. 10.9 木 18:00 開演

～オール・ラヴェル・プログラム～
亡き王女のためのパヴァーヌ
夜のガスパール
クープランの墓 ほか

全席指定 会員 5,000円 会員先行 5月24日(土)
一般 5,500円 一般発売 5月31日(土)

[主催]AMATI

瑞々しい音で紡がれる、詩情溢れる音楽

シモン・ネーリング ピアノ・リサイタル

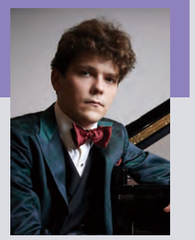

Szymon Nehring Piano Recital

2026. 1.24 土 14:00 開演

～オール・ショパン・プログラム～
バラード第2番 ヘ長調 作品38
ピアノ・ソナタ第2番 変ロ長調 作品35「葬送」 ほか

全席指定 会員 4,500円 一般 5,000円 会員先行 9月 7日(日)
学生(24歳以下) 2,000円 一般発売 9月14日(日)

[主催]オフィス諷雅

ペライアとルプーの魔法のタッチをあわせもつピアニスト

エリック・ルー ピアノ・リサイタル

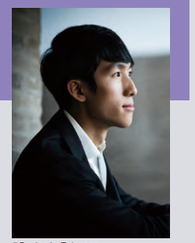

©Benjamin Ealovega

Eric Lu Piano Recital

2026. 3.1 日 14:00 開演

[プログラム]
ショパン：ポロネーズ第5番 嬰ヘ短調 作品44
シューベルト：ピアノ・ソナタ第21番 変ロ長調 D960 ほか

全席指定 会員 4,500円 一般 5,000円 会員先行 10月18日(土)
学生(24歳以下) 2,500円 一般発売 10月25日(土)

[主催]ノヴェレッテ

お得な5公演セット券 22,000円 (100セット限定)

単券より約17%お得!
会員先行期間…1月18日(土)～1月24日(金)
一般販売期間…1月25日(土)～6月9日(月)

※会員:京都コンサートホール・ロームシアター京都Clubと京響友の会が対象です。※出演者、曲目等は都合により変更になる場合がございます。

京都コンサートホール館長によるトーク・イベント

音とことばと。

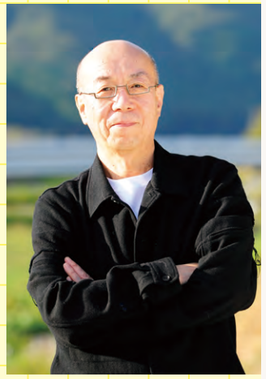

音を奏で、歌い、聴きあう。言葉を語りあい、聞きあう。音もことばも人をつなぎ、心を通わせあうところに共通点があります。哲学者でありホール館長の鷲田清一が3名のゲストと、人びとに深くかかわってゆく音やことばについて語りあいます。

[会場]1階カフェ・レストラン [時間]各回19:00開始(21:00ごろ終了予定)
[出演]鷲田清一(哲学者・京都コンサートホール館長) [入場料]無料(要ワンドリンク注文)
[申込]事前申込制(各回限定30名／申込多数の場合抽選) [申込方法]ホームページ(応募フォーム)・FAX・窓口 ※詳細はホールHPをご覧ください。

Vol. 1 沖澤のどか
(京都市交響楽団常任指揮者)

©Felix Broede

2025. 6.18 水

[申込期間]5月2日(金)～5月15日(木)
※5月28日までに当選連絡予定

Vol. 2 三宅香帆
(文芸評論家)

2025. 8.25 月

[申込期間]7月2日(水)～7月15日(火)
※7月28日までに当選連絡予定

Vol. 3 堀江敏幸
(作家・仏文学者)

2025. 12.12 金

[申込期間]11月5日(水)～11月18日(火)
※11月28日までに当選連絡予定

Kyoto Concert Hall Lobby Concerts

京都コンサートホール ロビーコンサート

京都コンサートホールの大人気コンサート・シリーズ。
エントランスホールならではの
多彩なプログラムをお楽しみください。

[会場]1階エントランスホール 入場無料・事前申込不要

絡み合い、磨き抜かれた旋律美とハーモニー

Vol.19 岩谷弦 ヴァイオリン・コンサート

2025. 6.14 土 11:00 開演

[出演]岩谷 弦(ヴァイオリン)
[プログラム]
J.S.バッハ：《無伴奏ヴァイオリンのためのパルティータ 第2番》より〈シャコンヌ〉
シュニトケ：ア・パガニーニ ほか

18世紀フランス宮廷貴族に愛された牧歌趣味

Vol.20 野崎剛右 「ヴェルサイユの木陰で」

2025. 9.6 土 11:00 開演

[出演]野崎剛右(宮廷ミュゼット、ヴィエール、フラジオレット、リコーダー)
[プログラム]
F.クープラン：羊飼いの家々
コレット：ミュゼットのための「カッコー」
ヘンデル：調子の良い鍛冶屋のガヴォット ほか

姉妹で奏でるマリンバとファゴットの響き

Vol.21 Magritt(マグリット) デュオ・コンサート

2026. 2.15 日 11:00 開演

[出演]中山美輝(打楽器・マリンバ) 陶山咲希(ファゴット)
[プログラム]コシンスキー：ゲット・イット! ピアソラ：タンゴの歴史
ガーシュウィン・メドレー ほか

リニューアル! 京都コンサートホール・ロームシアター京都

サポーター・パートナー会員

ささえる、たのしむ、ひろがる芸術

京都の文化芸術を牽引する、京都コンサートホールとロームシアター京都。2025年度、これまでのサポーター・パートナー制度を見直し、新たなご支援の枠組みを設けました。両館の創造活動を継続していくためには、皆様の温かいご支援・ご協力が必要です。どうぞよろしくお願いいたします。

ご支援の方法

鑑賞で応援!コース
NEW チケット割引やご招待などの特典あり
(税制上の優遇なし)

寄付で応援!コース
税制上の優遇措置あり
(チケット割引やご招待などの優遇はなし)

ロームシアター京都限定
U29コース
NEW 29歳以下の個人が対象
(税制上の優遇措置あり)

会員特典

鑑賞で応援!コース

- 自主公演へのご招待(セレクトした公演の中から1公演)
- 自主公演チケットの割引(対象公演のみ)
- オリジナルグッズなどの割引(対象グッズのみ)

全コース対象

- 公演情報の送付
- チケットの最速先行予約(対象公演のみ)
- 会員限定イベントの開催(リハーサル見学やバックステージツアー、懇談会など)
- ご芳名の掲載(ご希望の方のみ・U29コースを除く)

年 会 費:個人1口(パートナー) 20,000円
法人1口(サポーター) 100,000円
※U29コースは月500円

会員期間:毎年4月1日から翌年3月31日まで 期間中いつでもご入会いただけます

入会方法:WEBサイトもしくは専用申込書にてお申込みください。
以下の方法で、年会費をお支払いください。
①京都コンサートホールもしくはロームシアター京都の窓口
②銀行振込
③郵便振替
④オンライン決済

特典の詳細や申込書は
ホームページをご覧ください

「京都コンサートホール・ロームシアター京都Club」会員(通称:Club会員)募集中!

音楽を愛する皆様に嬉しいお得&便利な「京都コンサートホール・ロームシアター京都Club」にぜひご入会ください。

会員特典

チケットの優先予約
京都コンサートホールとロームシアター京都の主催公演のチケットを、一般発売に先駆けてご予約・ご購入いただけます。
※一部公演を除きます。
枚数に制限がある場合がございます。

チケットの割引販売
京都コンサートホールとロームシアター京都が指定する公演のチケットを、会員特別価格にてご購入いただけます(割引枚数は公演により異なります)。
※オンラインチケットも専用の会員ID で会員特別価格にてご予約・ご購入いただけます。

公演チラシやガイド等の情報をお届け
京都コンサートホールのコンサートガイド(毎月発行)やロームシアター京都のイベントカレンダー(毎月発行)、公演チラシなどを月1回送付いたします。

その他特典

- オリジナルグッズの優待価格販売
- 会員限定イベントの開催
- 京都コンサートホール内カフェ・レストランでの優待サービス

入会金:無料 年会費:2,000円(税込)

会員期間:毎年4月1日から翌年3月31日まで
期間中いつでもご入会いただけます

入会方法:以下のいずれかの方法で、年会費をお支払ください。
①オンライン決済
②京都コンサートホールとロームシアター京都のチケットカウンター
③郵便振替

新規ご入会はこちら

京都コンサートホール・ロームシアター京都 サポーター・パートナー会員/Club会員、京響友の会 会員

会員限定スペシャル・コンサート

石井琢磨×髙木竜馬 デュオ・コンサート in 京都コンサートホール

会員様だけがご来場いただける特別公演!
14年来の大親友ふたりが奏でる"音楽の対話"と息ぴったりのトークをたっぷりとお楽しみください。

2026. 2.11 水祝 14:00 開演 アンサンブルホールムラタ

©Yuji Ueno

[出演]石井琢磨、髙木竜馬(ピアノ)
[プログラム] J.シュトラウス2世:美しき青きドナウ
ラヴェル:ラ・ヴァルス ほか

[後援]村田機械株式会社

全席指定
サポーター・パートナー会員 5,000円 サポーター・パートナー会員先行 8月23日(土)
Club会員・友の会会員 5,500円 Club会員・友の会会員 8月30日(土)

京都コンサートホール 2025年度公演スケジュール

大ホール / アンサンブルホールムラタ / 1階エントランスホール / 1階カフェ・レストラン / ◆ 共催公演

お問い合わせ・チケットのお申込み
京都コンサートホール・チケットカウンター (10:00~17:00/第1・3月曜休館 ※休日の場合はその翌平日) 075-711-3231
ロームシアター京都・チケットカウンター (10:00~17:00/年中無休 ※臨時休館日を除く) 075-746-3201

2025.4 APRIL

- 13 日 Sun. 14:00 京都市交響楽団 スプリング・コンサート
- 19 土 Sat. 14:30 京都市交響楽団 第699回定期演奏会

2025.5 MAY

- 3 土祝 Sat. 〈京都コンサートホール開館30周年記念事業〉聴いて! 歌って! 楽しもう! きょうと・キッズ・フェスタ Special support by 足立病院
- 10 土 Sat. 14:00 ◆ 錦織健プレミアム・リサイタル2025 ~イタリアを歌う~
- 17 土 Sat. 14:30 京都市交響楽団 第700回定期演奏会
- 18 日 Sun. 14:00 ◆ 谷村由美子 ソプラノ・リサイタル ~時をかさね、歌をかさねて~

2025.6 JUNE

- 7 土 Sat. 14:00 ◆ チェリストたちの饗宴 (横坂源・辻本玲・伊藤文嗣・上森祥平)
- 10 火 Tue. 19:00 ◆ 【北山クラシック倶楽部2025】ロザンネ・フィリッペンス ~ソロ・ヴァイオリンの夕べ~
- 14 土 Sat. 11:00 京都コンサートホール・ロビーコンサートVol.19 「岩谷弦 ヴァイオリン・コンサート」
- 18 水 Wed. 19:00 京都コンサートホール館長によるトーク・イベント『音とことばと。』Vol.1 「沖澤のどか(京都市交響楽団常任指揮者)」
- 20 金 Fri. 19:00 / 21 土 Sat. 14:30 京都市交響楽団 第701回定期演奏会
- 25 水 Wed. 11:00 京都北山マチネ・シリーズVol.21 「練習曲を超える練習曲」
- 27 金 Fri. 19:00 ◆ イリーナ・メジューエワ ピアノ・リサイタル2025 ラヴェル:ピアノ独奏曲全曲演奏会 ~ラヴェル生誕150年記念~第1回

2025.7 JULY

- 11 金 Fri. 19:00 ◆ 〈京都コンサートホール開館30周年記念事業〉スイス・ロマンド管弦楽団
- 18 金 Fri. 19:00 / 19 土 Sat. 14:30 京都市交響楽団 第702回定期演奏会
- 28 月 Mon. 14:00 ◆ 京都北山マチネ・シリーズ 特別回 2人のマエストロ、1台4手の妙技

2025.8 AUGUST

- 19 火 Tue. 11:00 京都北山マチネ・シリーズVol.22 「トランペットで届ける歌」
- 25 月 Mon. 19:00 京都コンサートホール館長によるトーク・イベント『音とことばと。』Vol.2 「三宅香帆(文芸評論家)」
- 29 金 Fri. 19:00 / 30 土 Sat. 14:30 京都市交響楽団 第703回定期演奏会

2025.9 SEPTEMBER

- 6 土 Sat. 11:00 京都コンサートホール・ロビーコンサートVol.20 「野崎剛右『ヴェルサイユの木陰で』」

第29回 京都の秋 音楽祭

- 13 土 Sat. 14:00 第29回京都の秋 音楽祭 開会記念コンサート
- 15 月祝 Mon. 15:00 ◆ 第14回 関西の音楽大学 オーケストラ・フェスティバル IN 京都コンサートホール
- 19 金 Fri. 19:00 / 20 土 Sat. 14:30 京都市交響楽団 第704回定期演奏会
- 24 水 Wed. 19:00 ◆ 【北山クラシック倶楽部2025】エマニュエル・パユ(フルート)&エリック・ル・サージュ(ピアノ)

2025.10 OCTOBER

- 9 木 Thu. 18:00 ◆ 【北山クラシック倶楽部2025】ジャン=エフラム・バヴゼ ピアノ・リサイタル 生誕150年記念 ~モーリス・ラヴェル ピアノ独奏曲 全曲演奏会~
- 11 土 Sat. 14:30 京都市交響楽団 第705回定期演奏会
- 18 土 Sat. 14:00 ◆ 神尾真由子&N響アンサンブル 「四季×四季」
- 19 日 Sun. 15:00 ◆ 大阪フィルハーモニー交響楽団 京都特別演奏会
- 23 木 Thu. 19:00 ◆ 〈京都コンサートホール開館30周年記念事業〉内田光子 ピアノ・リサイタル
- 28 火 Tue. 11:00 京都北山マチネ・シリーズVol.23 「二重奏(デュオ)、対話の愉しみ」

2025.11 NOVEMBER

- 1 土 Sat. 14:00 オムロン パイプオルガン コンサートシリーズVol.76 「松居直美 presents "J.S.バッハに至る道"」
- 8 土 Sat. 14:00 〈京都コンサートホール開館30周年記念事業〉ピエール・ブーレーズ(1925-2016)生誕100年記念事業 ブーレーズへのオマージュ
- 11 火 Tue. 19:00 〈京都コンサートホール開館30周年記念事業〉ロイヤル・コンセルトヘボウ管弦楽団 京都公演
- 15 土 Sat. 14:00 〈京都コンサートホール開館30周年記念事業〉京都コンサートホール×京都市交響楽団プロジェクトVol.6 「広上淳一×ローマ三部作」
- 22 土 Sat. 13:00 ◆ デビュー50周年記念 千住真理子 J.S.バッハ無伴奏ヴァイオリン・ソナタ&パルティータ全曲演奏会
- 24 月祝 Mon. 14:00 ◆ 京都市交響楽団メンバーによるアンサンブル 京都しんふぉにえった 笑いあり! 涙あり! 感動あり! アレンジ de ガラ!
- 28 金 Fri. 19:00 ◆ イリーナ・メジューエワ ピアノ・リサイタル2025 ラヴェル:ピアノ独奏曲全曲演奏会 ~ラヴェル生誕150年記念~第2回
- 28 金 Fri. 19:00 / 29 土 Sat. 14:30 京都市交響楽団 第706回定期演奏会
- 30 日 Sun. 14:00 〈京都コンサートホール開館30周年記念事業〉KCH的クラシック音楽のススメ Vol.6 「ブラス・スターズ in KYOTO」

2025.12 DECEMBER

- 5 金 Fri. 19:00 ◆ 京都市交響楽団メンバーによるアンサンブル The Brastring Kyoto
- 12 金 Fri. 19:00 京都コンサートホール館長によるトーク・イベント『音とことばと。』Vol.3 「堀江敏幸(作家・仏文学者)」
- 27 土 Sat. 14:30 / 28 日 Sun. 14:30 京都市交響楽団 特別演奏会 「第九コンサート」

2026.1 JANUARY

- 11 日 Sun. 14:30 京都市交響楽団 特別演奏会 「ニューイヤーコンサート」
- 23 金 Fri. 19:00 / 24 土 Sat. 14:30 京都市交響楽団 第707回定期演奏会
- 24 土 Sat. 14:00 ◆ 【北山クラシック倶楽部2025】シモン・ネーリング ピアノ・リサイタル
- 25 日 Sun. 14:00 ◆ 第19回 ショパン国際ピアノ・コンクール2025 入賞者ガラ・コンサート
- 31 土 Sat. 14:00 〈京都コンサートホール開館30周年記念事業〉京都市ジュニアオーケストラ 創立20周年記念コンサート

2026.2 FEBRUARY

- 8 日 Sun. 14:00 ◆ 京都市交響楽団メンバーによるアンサンブル 京都ストリングス
- 11 水祝 Wed. 14:00 京都コンサートホール・ロームシアター京都 サポーター・パートナー会員/Club会員、京響友の会会員 会員限定スペシャル・コンサート 石井琢磨×髙木竜馬 デュオ・コンサート in 京都コンサートホール
- 13 金 Fri. 19:00 / 14 土 Sat. 14:30 京都市交響楽団 第708回定期演奏会
- 15 日 Sun. 11:00 京都コンサートホール・ロビーコンサートVol.21 「Magritt(マグリット) デュオ・コンサート」
- 17 火 Tue. 11:00 京都北山マチネ・シリーズVol.24 「~木管五重奏とピアノが誘う~ 六人六色、音のパレット」
- 28 土 Sat. 14:00 オムロン パイプオルガン コンサートシリーズVol.77 「世界のオルガニスト"イヴ・レヒシュタイナー"」

2026.3 MARCH

- 1 日 Sun. 14:00 ◆ 【北山クラシック倶楽部2025】エリック・ルー ピアノ・リサイタル
- 7 土 Sat. 14:00 Join us! ~キョウト・ミュージック・アウトリーチ~ 第3期登録アーティスト 最終年度リサイタル 「Vol.1 福田優花 ピアノ・リサイタル」
- 8 日 Sun. 14:00 Join us! ~キョウト・ミュージック・アウトリーチ~ 第3期登録アーティスト 最終年度リサイタル 「Vol.2 宮國香菜 ピアノ・リサイタル」
- 14 土 Sat. 14:00 〈京都コンサートホール開館30周年記念事業〉Kyoto Music Caravan 2025 ファイナル・コンサート(バリアフリーコンサート)
- 20 金祝 Fri. 14:30 京都市交響楽団 第709回定期演奏会
- 28 土 Sat. 調整中 ◆ 辻井伸行×三浦文彰 読売日本交響楽団「究極の協奏曲」
- 29 日 Sun. 14:00 音楽でつながる♪リレーコンサート

(2025年2月現在)

京都コンサートホール スペシャルスポンサー

京都コンサートホールは、スペシャルスポンサーの皆さまからのご支援のもと、
将来にわたって音楽芸術活動を通して地域の方々に勇気と希望をお届けするとともに、
心豊かな社会を目指して文化芸術の普及に努めてまいります。

詳しくは
ホームページを
ご覧ください

プラチナ・スポンサー

HORIBA

株式会社堀場製作所

ゴールド・スポンサー（五十音順）

第一工業製薬

第一工業製薬株式会社

Re-GROUND

日本リグランド株式会社

nozaki 野崎印刷紙業株式会社

野崎印刷紙業株式会社

シルバー・スポンサー（五十音順）

INAMORI FOUNDATION 稲盛財団

公益財団法人 稲盛財団

OMRON

オムロン株式会社

Kyoto International

京都インターナショナル株式会社

人と技術の未来をひらく 日新電機

日新電機株式会社

ブロンズ・スポンサー（五十音順）

春日設備工業株式会社[2口協賛]

AIDAHDO 旭堂楽器店

株式会社旭堂楽器店

AMERICAYA アメリカヤ楽器店

有限会社 アメリカヤ楽器店

ANDE BREAKFAST

株式会社アンデ

STAGE MANAGEMENT SYSTEM

株式会社 エス エム エス

KANAME 要建設株式会社

要建設株式会社

JP INSURANCE かんぽ生命

株式会社かんぽ生命保険

KYOTO Prefecture Band Association

京都府吹奏楽連盟

KSS

KSS株式会社

21世紀のヒューマンセキュリティー 国土警備保障株式会社

国土警備保障株式会社

Consulente HYAKUNEN

株式会社Consulente HYAKUNEN

SSTI Sansei Technologies

三精テクノロジーズ株式会社

JVCKENWOOD

株式会社JVCケンウッド・公共産業システム

jitugyo

株式会社 実業広告社

SHIMADZU Excellence in Science

株式会社 島津製作所

株式会社 十字屋

株式会社 十字屋

SUIRAN HOTEL KYOTO

翠嵐 ラグジュアリーコレクションホテル 京都

SCREEN

株式会社SCREENホールディングス

TELE-PAUSE 株式会社 テレ・ポーズ

株式会社 テレ・ポーズ

picturesque 株式会社ピクチャレスク

株式会社 ピクチャレスク

HIBINO ヒビノスペーステック株式会社

ヒビノスペーステック株式会社

FUKUDA

株式会社 FUKUDA

Horizon

株式会社ホリゾン

MATSU SHIMA

株式会社マツシマホールディングス

医療法人 松弘会 耳鼻咽喉科 まつなみクリニック MATSUNAMI ENT CLINIC

耳鼻咽喉科まつなみクリニック

三嶋亭

株式会社三嶋亭

三井住友信託銀行 SUMITOMO MITSUI TRUST BANK

三井住友信託銀行株式会社

株式会社 三井田商事

株式会社三井田商事

公認会計士・税理士
山田陽子事務所

one world おもてなしを創造する人材派遣 株式会社 ワン・ワールド

株式会社ワン・ワールド

京都コンサートホール
KYOTO CONCERT HALL

30TH ANNIVERSARY

京都コンサートホール

公益財団法人京都市音楽芸術文化振興財団

TEL:075-711-3231
10:00～17:00／第1･第3月曜休館（休日の場合はその翌平日）

〒606-0823 京都市左京区下鴨半木町1番地の26
地下鉄烏丸線「北山」駅 ①③出口より南へ徒歩5分

チケット購入はこちら＞
［お電話･窓口･オンライン］

Kyoto Concert Hall

Kyoto City Music Art Cultural Promoting Foundation

Tel. 075 (711) 3231
10:00 – 17:00 (closed on the 1st and the 3rd Monday of every month)

1-26 Hangi-cho,Shimogamo,Sakyo-ku,Kyoto
By Subway Karasuma Line
5 minutes walk from Kitayama station (exit 1 or 3) Karasuma-line,Kyoto municipal subway.

Ticket Information ＞

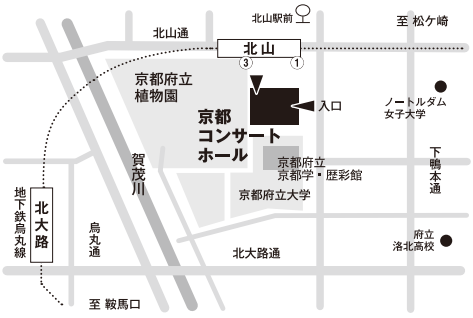

公式ホームページ Official Homepage
https://www.kyotoconcerthall.org

［Facebook］京都コンサートホール Kyoto Concert Hall
［X(旧Twitter)］京都コンサートホール Kyoto Concert Hall @KCH_Kyoto
［Instagram］京都コンサートホール Kyoto Concert Hall @kch_kyoto
［YouTube］京都コンサートホール Kyoto Concert Hall
［公式ブログ］https://www.kyotoconcerthall.org/blog